

IL PROGRAMMA  
DI SCREENING È RIVOLTO  
**A TUTTE LE DONNE ASSISTITE**  
NELLA ASL DI SASSARI  
DI ETÀ COMPRESA  
**TRA 50 E 69 ANNI**

LE DONNE SONO INVITATE  
AD EFFETTUARE UNA  
MAMMOGRAFIA CON  
IL **PROGRAMMA DI SCREENING**  
**OGNI 2 ANNI**



## SC PREVENZIONE E PROMOZIONE DELLA SALUTE

### CENTRO SCREENING

Complesso Sanitario di Rizzeddu  
Via Rizzeddu n. 21/B, palazzina B, Sassari  
Numero verde **800663355**  
E-mail [prenotascreeing@asl1sassari.it](mailto:prenotascreeing@asl1sassari.it)

### Orari

Dal lunedì al venerdì  
dalle 09.00 alle 13.00  
Martedì dalle 15.00 alle 16.30



PROGETTO GRAFICO A CURA DI  
SC AFFARI GENERALI, COMUNICAZIONE E LEGALI ASL 1

[www.asl1sassari.it](http://www.asl1sassari.it)



# SCREENING DEL TUMORE DELLA MAMMELLA



**10 MINUTI  
OGNI 2 ANNI**  
UN PICCOLO  
IMPEGNO  
PER UN  
GRANDE  
RISULTATO



REGIONE AUTONOMA  
DE SARDIGNA  
REGIONE AUTONOMA  
DELLA SARDEGNA



## SCREENING: CHI PREVIENE, VINCE!

Lo screening permette di individuare precocemente eventuali tumori, aumentando le possibilità di guarigione e riducendo la mortalità.

Lo screening è organizzato come **un percorso** che garantisce la presa in carico dall'invito ad eseguire l'esame di screening fino all'eventuale diagnosi e cure necessarie, rendendo tutto più semplice, meno invasivo e più efficace. Gli eventuali approfondimenti e trattamenti successivi, se necessari, sono prenotati ed erogati direttamente e gratuitamente dalla Asl.

Il test di screening è semplice, gratuito e veloce, può fare la differenza per la tua salute e salvarti la vita.

Per aderire allo screening non occorre l'impegnativa del medico.

## CHE COS'È UN PROGRAMMA DI SCREENING MAMMOGRAFICO?

È un intervento di sanità pubblica per la diagnosi precoce del tumore al seno, che consiste nell'offrire gratuitamente, senza impegnativa medica, un esame mammografico ogni due anni alla popolazione femminile che rientra nella fascia di età prevista.

## PERCHÉ PARTECIPARE ALLO SCREENING MAMMOGRAFICO?

Il tumore al seno rappresenta la neoplasia più frequente nelle donne in tutte le classi di età. Lo screening mammografico permette di individuare precocemente il tumore e intervenire quando possibile con trattamenti meno invasivi, con una maggiore possibilità di guarigione.

## COME ADERIRE AL PROGRAMMA?

Le donne che rientrano nella fascia di età prevista riceveranno l'invito a partecipare tramite una lettera a casa inviata dal Centro Screening della ASL di Sassari, con l'indicazione del giorno, orario e sede di effettuazione della mammografia. L'appuntamento può essere modificato contattando il Centro Screening.

## COS'È LA MAMMOGRAFIA?

La mammografia è un esame radiologico che permette di ottenere immagini di alta qualità con una esposizione minima a dosi di raggi X. La compressione del seno durante l'esecuzione può comportare un fastidio temporaneo, ma l'esame dura meno di 10 minuti.

## COME VIENE COMUNICATO L'ESITO DELL'ESAME MAMMOGRAFICO?

Se l'esito dell'esame è negativo il Centro Screening invia una lettera a casa e dopo 2 anni invia una nuova lettera con l'invito a ripetere l'esame. Nel caso fosse necessario effettuare ulteriori accertamenti, si riceverà una telefonata dal Centro Screening per fissare un nuovo appuntamento per gli approfondimenti diagnostici richiesti.

## COSA FARE TRA UN ESAME MAMMOGRAFICO E QUELLO SUCCESSIVO?

È importante prestare attenzione alla comparsa di segni e sintomi rilevabili con l'autopalpazione del seno.

**AIUTACI  
A PRENDERCI  
CURA DI TE**

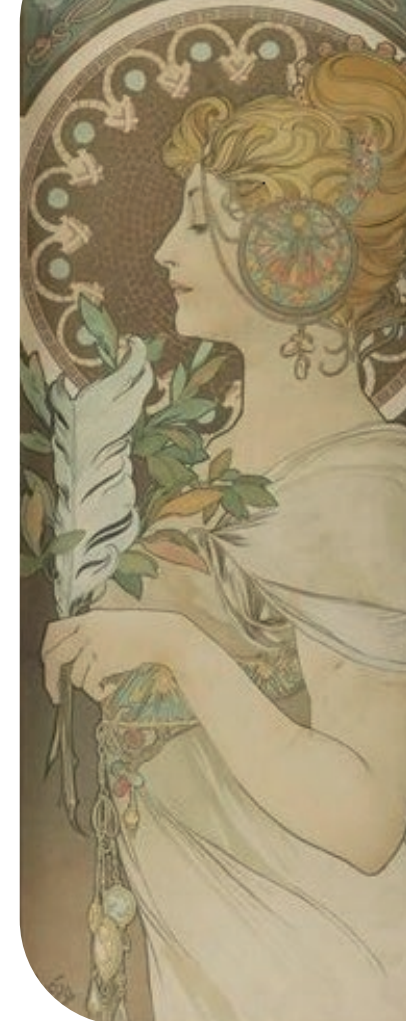

Illustrazioni tratte da opere di Alfons Mucha (1860-1939)

## CENTRO SCREENING

Numero verde 800663355

E-mail [prenotascreening@aslsassari.it](mailto:prenotascreening@aslsassari.it)